

KG Meilersdorf

KG Oberasbach

KG Wolfsbach

KG Mitterhausleiten

KG Bubendorf

KG Krenstetten

Aschbach-Markt

KG Seitenstetten Dorf  
Seitenstetten

Biberbach

KG Biberbach



AMT DER NÖ LANDESREGIERUNG

5500/6-5  
Anlage 2 zu § 36

**EUROPASCHUTZGEBIET  
FFH-GEBIET  
NIEDERÖSTERREICHISCHE ALPENVORLANDFLÜSSE**

- FFH-Gebiet
- Gebietsgrenze
- Grundstücksgrenze/Grundstücksnummer
- Verwaltungsgrenzen**
- Landesgrenze
- Bezirksgrenze
- Gemeindegrenze
- Katastralgemeindegrenze



Maßstab 1 : 5 000

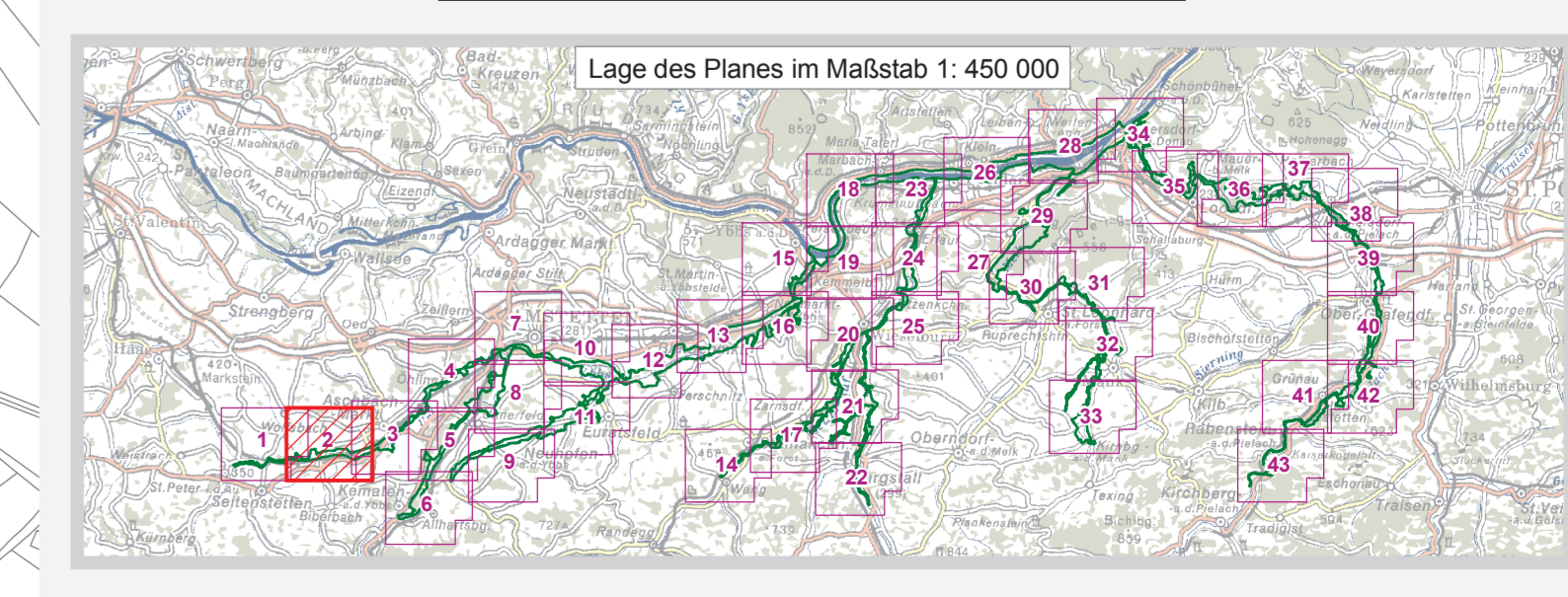

Quellen:  
DMA; BEV, Gr. L, 1080 Wien  
Naturschutzrechtl. Fest.: Amt der NÖ Leg., Abt. Naturschutz



Datum: 14. August 2009  
Mithras: Abt. Naturschutz- R/04  
GIS/Kartographie: Kroll Planung & Beratung  
Information im WWW: www.noe.gv.at

Vervielfältigung nur mit Genehmigung des Urhebers © Land NÖ, 2009