

Alland
KG Raisenmarkt

KG Nöstach

Altenmarkt
an der Triesting

KG Altenmarkt

KG Schwarzensee

KG Neuhaus

Weissenbach an der
Triesting

KG
Gadenweith

Furth an der Triesting

KG Furth

KG Weissenbach
an der
Triesting

AMT DER NÖ LANDESREGIERUNG



5500/6-4
Anlage 43 zu § 19

EUROPASCHUTZGEBIET FFH-GEBIET WIENERWALD - THERMENREGION

- FFH-Gebiet
- Gebietsgrenze
- 123 Grundstücksgrenze/Grundstücksnummer
- Verwaltungsgrenzen**
- Landesgrenze
- Bezirksgrenze
- Gemeindegrenze
- Katastralgemeindegrenze



Maßstab 1 : 5 000

100 0 100 200 300 400 m

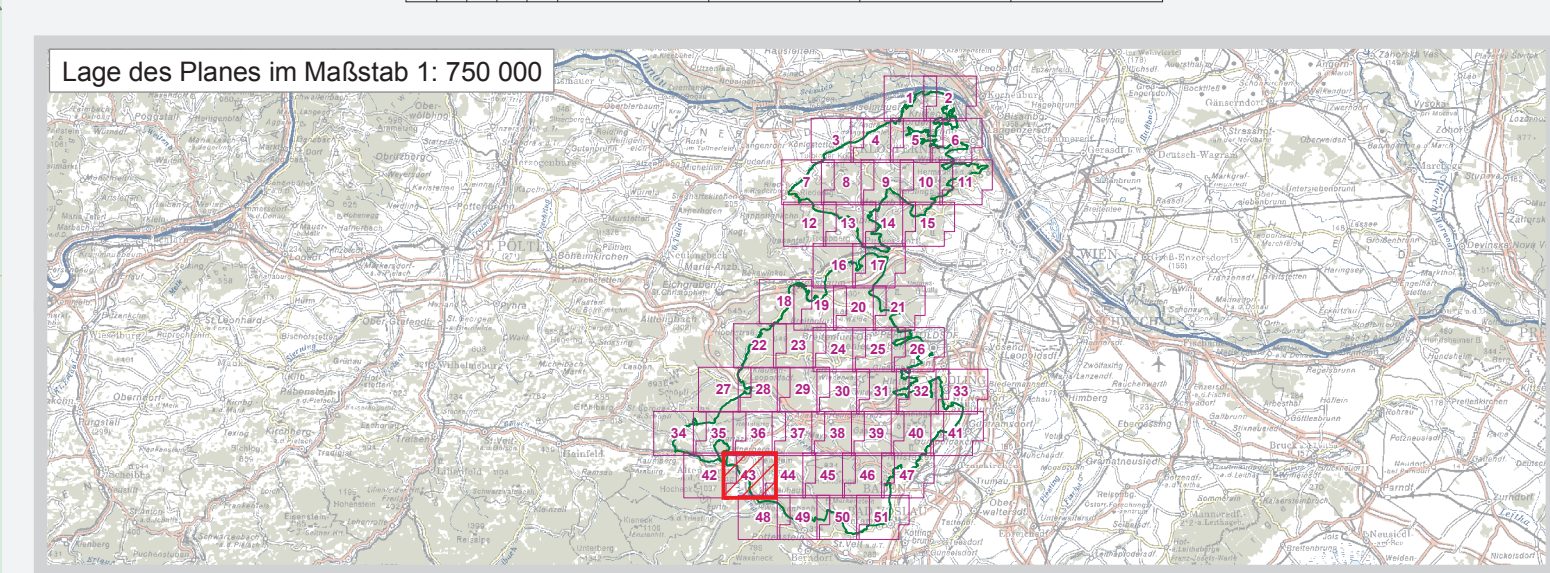

Quellen:
02/04: BEV, Gr.L. 1080 Wien
Naturschutzrechtl. Fest.: Amt der NÖ Leg., Abt. Naturschutz



Datum: 22. Dezember 2008
Mitarbeiter: ABN, Naturschutz RFG
GIS/Kartographie: Knoll Planung & Beratung
Information im WWW: www.noe.gv.at

Verwilligung nur mit Genehmigung des Urhebers © Land NÖ 2009