

KG Haugschlag

KG Grametten

KG Hirschschlag

KG Griesbach

Haugschlag

KG Türnau

Reingers

KG Illmanns

KG Saaß

KG Reingers

Litschau

KG Schandachen

KG Reitzenschlag

KG Leopoldsdorf

KG Litschau



AMT DER NÖ LANDESREGIERUNG

5500/6-5
Anlage 88 zu § 21

EUROPASCHUTZGEBIET FFH-GEBIET WALDVIERTLER TEICH-, HEIDE- UND MOORLANDSCHAFT

- FFH-Gebiet
- Gebietsgrenze
- 123 Grundstücksgrenze/Grundstücksnummer
- Verwaltungsgrenzen**
- Landesgrenze
- Bezirksgrenze
- Gemeindegrenze
- Katastralgemeindegrenze



Maßstab 1 : 5 000

0 100 200 300 400 m

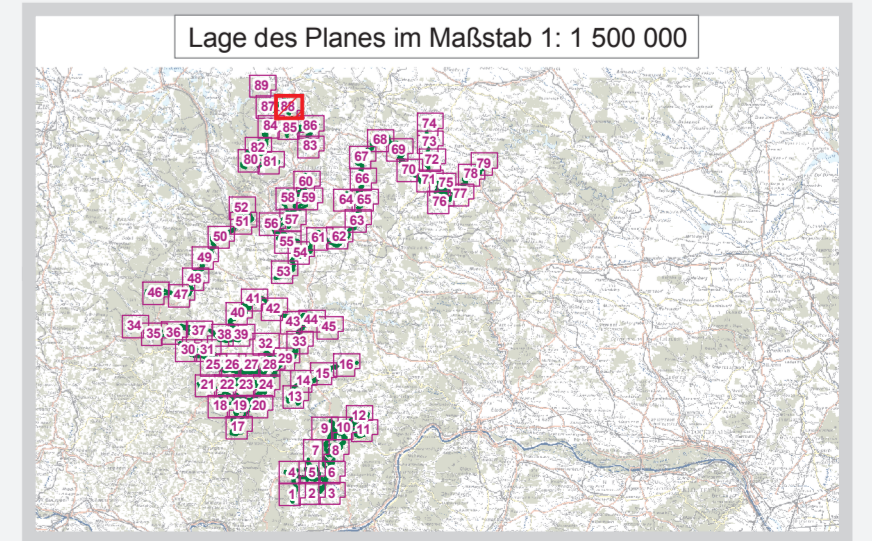

Quellen:
GIS: BEV, Gr. L, 1080 Wien
Naturschutzrechtl. Festl.: Amt der NÖ Leg., Abt. Naturschutz

Datum: 14. August 2009
Mittel: Abt. Naturhistorie Ritz
GIS/Kartographie: Kroll Planung & Beratung
Information im WWW: www.noe.gv.at

