

KG Oberdorf bei Weikertschlag

KG Schupperholz

Dobersberg

Waldkirchen an der Thaya

KG Waldhers

KG Wetzles

Raabs an der Thaya

KG Hohenwarth

KG Thures

Karlstein an der Thaya

KG Rossa

KG Thuma

KG Göpfritzschlag

KG Münchreith an der Thaya

KG Karlstein

KG Griesbach bei Dobersberg



AMT DER NÖ LANDESREGIERUNG

5500/6-5
Anlage 69 zu § 21

**EUROPASCHUTZGEBIET
FFH-GEBIET
WALDVIERTLER TEICH-, HEIDE- UND
MOORLANDSCHAFT**

- FFH-Gebiet
- Gebietsgrenze
- 123 Grundstücksgrenze/Grundstücksnummer
- Verwaltungsgrenzen**
- Landesgrenze
- Bezirksgrenze
- Gemeindegrenze
- Katastralgemeindegrenze



Maßstab 1 : 5 000

Lage des Planes im Maßstab 1 : 1 500 000

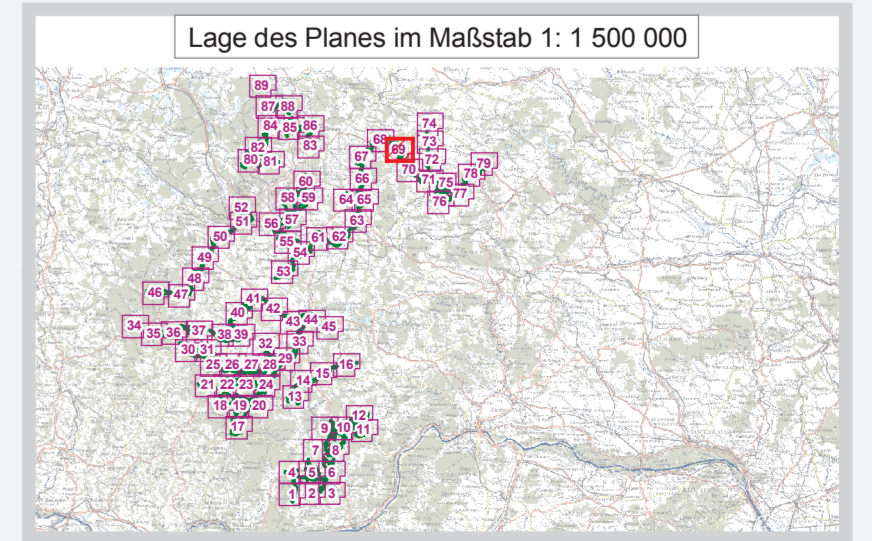

Quellen:
GIS: BEV, Gr. L, 1080 Wien
Naturschutzrechtl. Fest.: Amt der NÖ Leg., Abt. Naturschutz

Datum: 14. August 2009
Mithras: Abt. Naturschutz-RTG
GIS/Kartographie: Kroll Planung & Beratung
Information im WWW: www.noe.gv.at

