

KG Grafenschlag

KG Markl

KG Vitis

KG Kleinreichenbach

Windigsteig

KG Limpfings

KG Sparbach

Vitis

KG Schwarzenau

KG Hausbach

KG Modlitsch

Schwarzenau

KG Kaltenbach

Echsenbach

KG Echsenbach

KG Schlag

KG Heimschlag



AMT DER NÖ LANDESREGIERUNG

5500/6-5
Anlage 62 zu § 21

**EUROPASCHUTZGEBIET
FFH-GEBIET
WALDVIERTLER TEICH-, HEIDE- UND
MOORLANDSCHAFT**

- FFH-Gebiet
- Gebietsgrenze
- Grundstücksgrenze/Grundstücksnummer
- Verwaltungsgrenzen**
- Landesgrenze
- Bezirksgrenze
- Gemeindegrenze
- Katastralgemeindegrenze



Maßstab 1 : 5 000

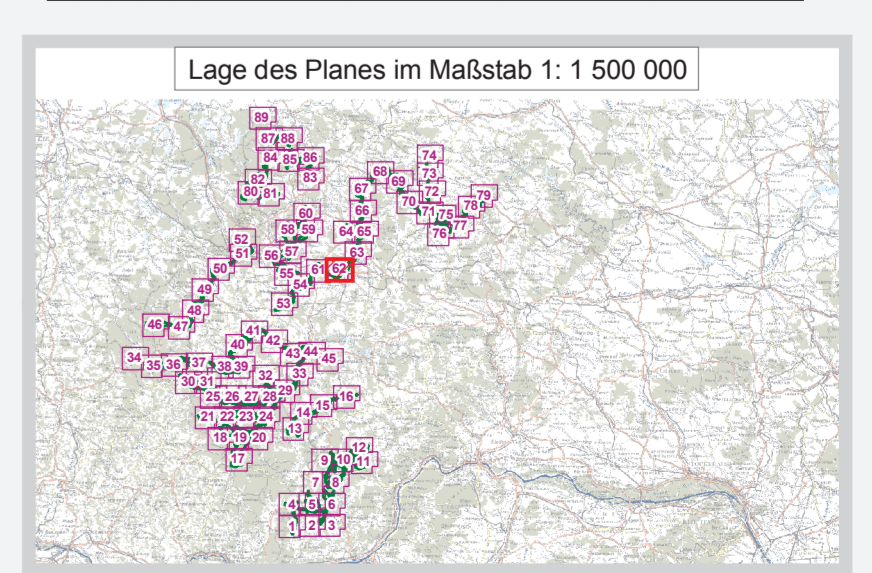

Quellen:
GIS: BEV, Gr. L, 1080 Wien
NaturaSchutzrechtl. Festl.: Amt der NÖ Leg., Abt. Naturschutz

Datum:
14. August 2009
Mithras: Abt. Naturschutz, RTR
GIS/Kartographie: Kroll Planung & Beratung
Information im WWW: www.noe.gv.at