

EUROPASCHUTZGEBIET  
VOGELSCHUTZGEBIET  
NORDÖSTLICHE RANDALPEN  
ÜBERSICHT

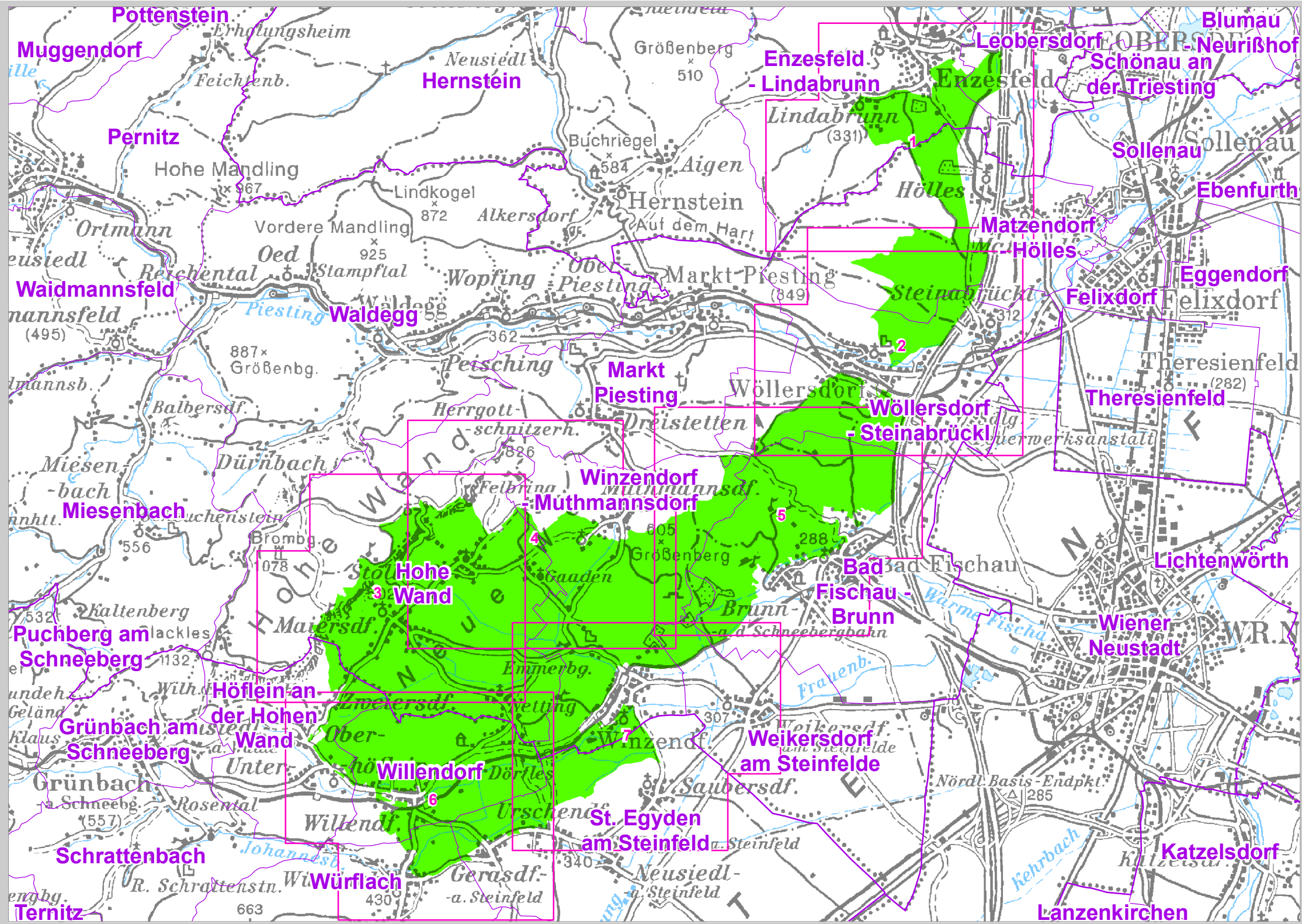

- Verwaltungsgrenzen**
- Landesgrenze
  - Bezirksgrenze
  - Gemeindegrenze
  - Kartenausschnitt
  - Vogelschutzgebiet

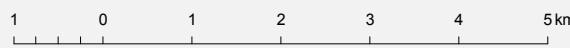

Quellen:  
Topographie (OK 200): BEV, Gruppe L, 1080 Wien  
Nat. rechtl. Festl.: Amt der NÖ Reg., Abt. Naturschutz