

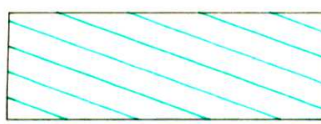



Anmerkung:
 Mitgeschützte Umgebung
 Naturdenkmalgrenze



801.474

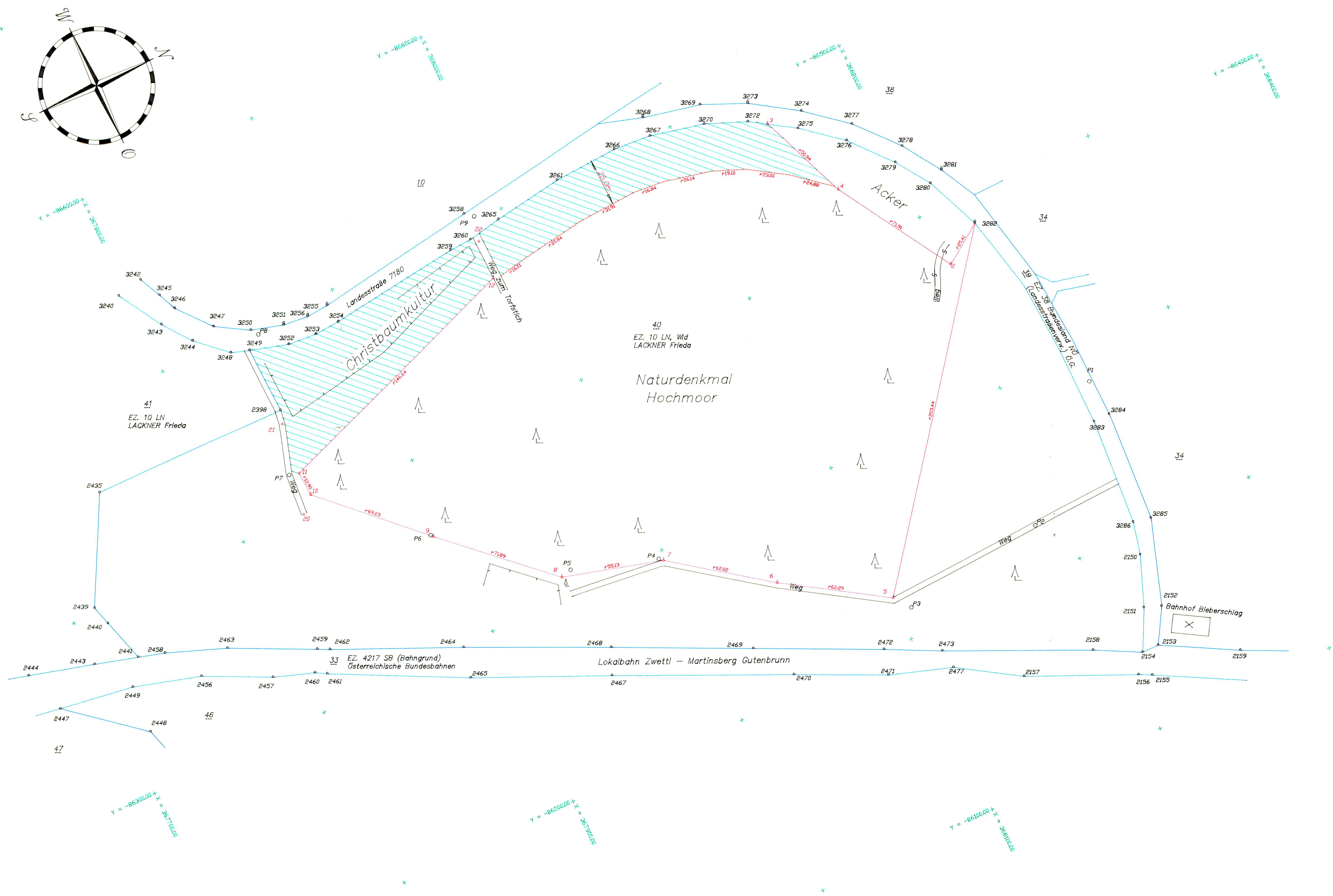
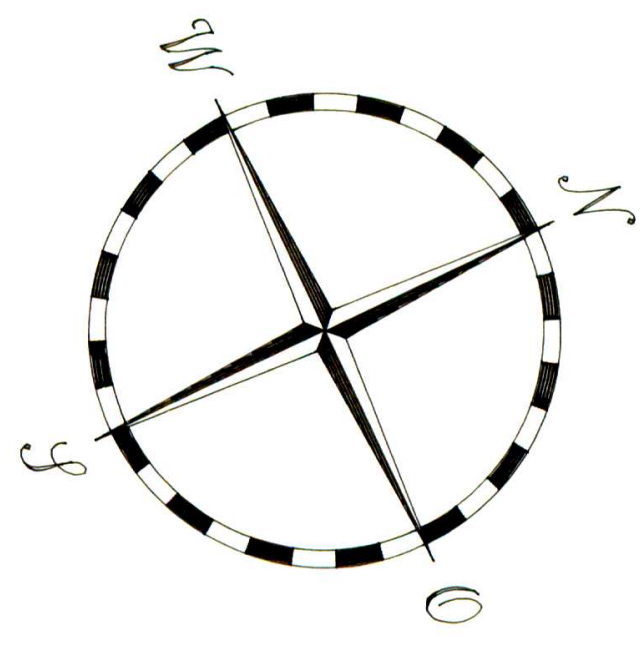

 Amt der NÖ Landesregierung
 ABTEILUNG B/7 Wien I., Teinfaltstraße 8

Verm. Bez.: Zwettl K.G.: Bibersschlag Nr.: 24208
 Ger. Bez.: Ottensschlag M.Bl.: 6737-11

Lageplan 1:1000
 Naturdenkmal-Hochmoor

GZ.: 10015 ABTEILUNG B/7

Wien, am 7.12.1993
 Bearbeiter: Finkes, Burger



Bezirkshauptmannschaft Zwettl
 Kennz. 9-N-6737/14
 Hierauf bezieht sich der Bescheid der Bezirkshauptmannschaft
 Zwettl, 8. Februar 1994, Kennz. 9-N-6737/13
 Zwettl, am 8. Februar 1994
 Für den Bezirkshauptmann
 Dr. Hasek-Selinger

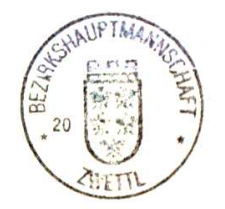

Sidrierung des Aufnahmen

6. März 1995

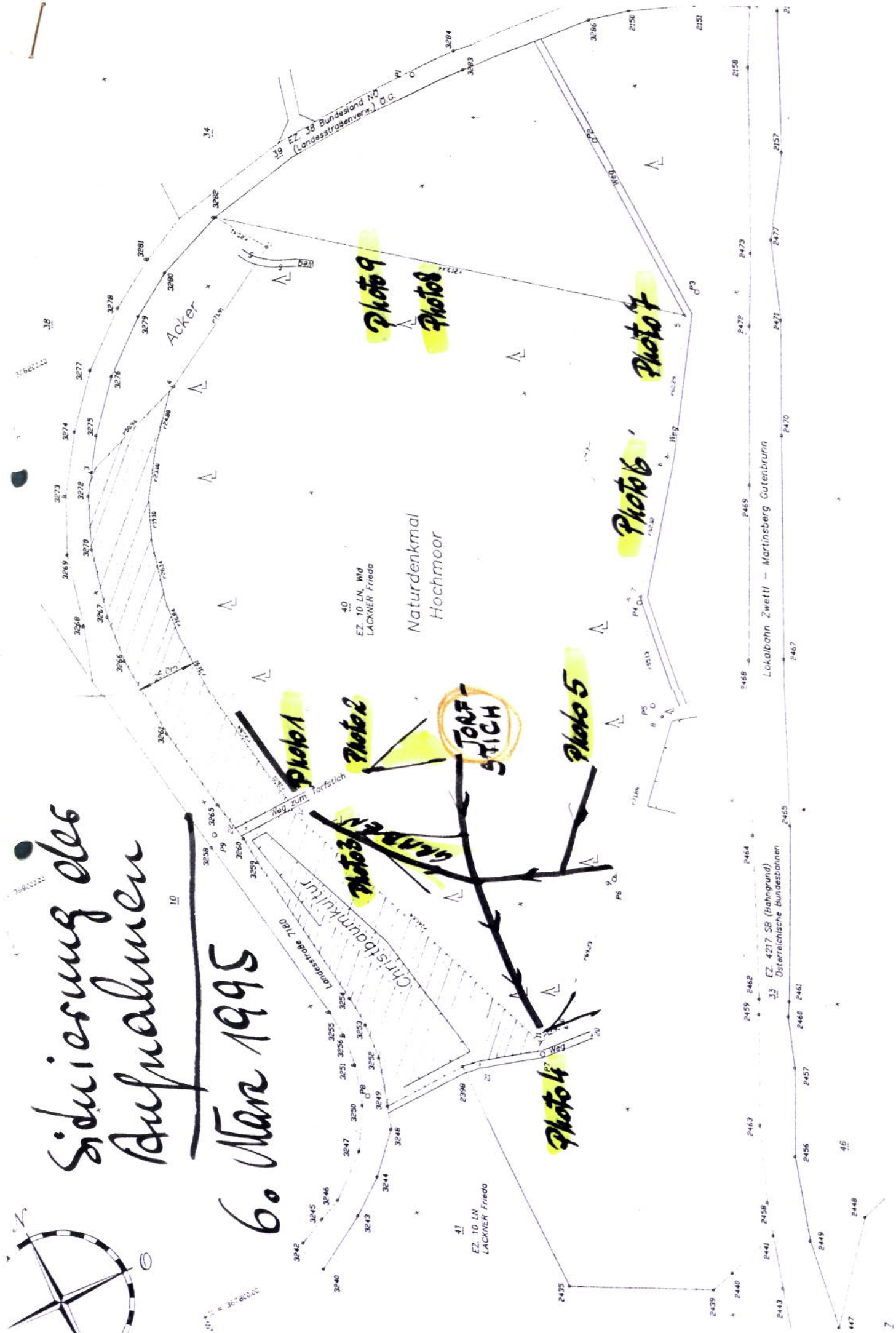

Lageplan:

Standort der Naturdenkmaltafel

