# Amt der NÖ Landesregierung

Abteilung Hydrologie und Geoinformation

Verm. Bez.: **Amstetten** KG.: **Edla** KG. Nr.: **03007**

Ger. Bez.: **Amstetten**

# Plan

nur für den Amtsgebrauch

## Naturdenkmal

## "Kalktuffquellen"

Die Vermessung zur Erstellung dieses Planes wurde am 13. November 2019 abgeschlossen. Jegliche Weitergabe, Vervielfältigung oder sonstige Nutzung der Daten oder analogen Pläne ist ohne Zustimmung der Abt. Hydrologie und Geoinformation verboten.

**GZ: BD3-PT-90392**

Sankt Pölten, am 17. Dezember 2019

**Amt der NÖ Landesregierung**
**Gruppe Baudirektion**
**Abt. Hydrologie u. Geoinformation (BD3)**
3109 St. Pölten, Landhausplatz 1, Haus 13

Bearbeiter: Ing. Zöchling MSc.
Kirschbaum

Anmerkung: Die Höhen sind absolut, wurden mittels differenzieller GNSS Messmethode bestimmt und beziehen sich auf den Punkt KT 222-53 A1 H = 277,26 m ü. Adria ( y = 114.258,26 x = 331.355,48).
Die strichlierten Grenzen wurden aus der digitalen Katastralmappe, Stand Oktober 2019, übernommen.
grün..... Naturstand ( Vermessung am 13. November 2019)

Maßstab 1 : 500

0 5 10 15 20 30 40 50 m

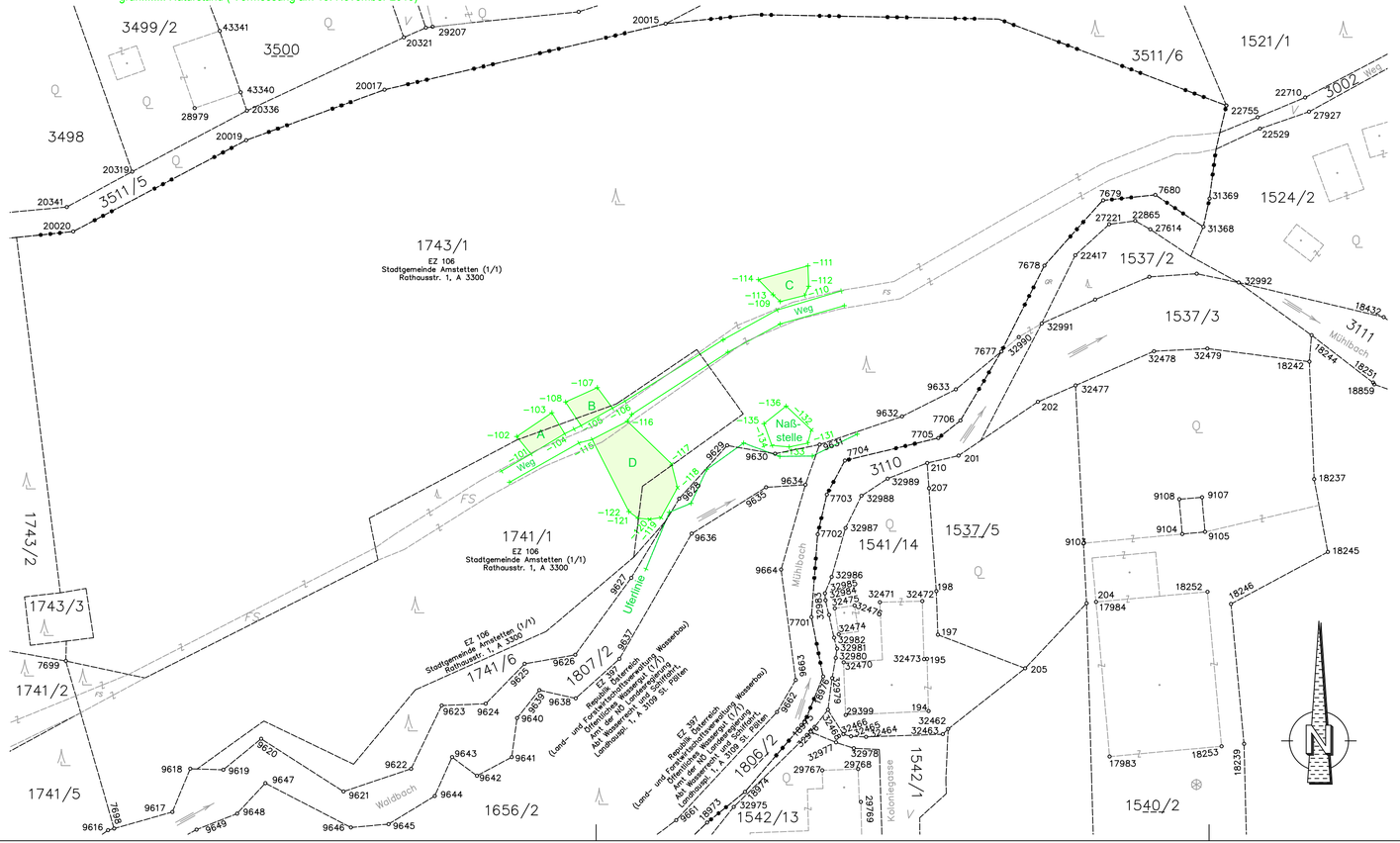


| Pkt.Nr. | Y | X |
|---|---|---|
| Fläche | A = 23 m² | |
| -101 | 113469.62 | 332525.74 |
| -102 | 113467.41 | 332528.45 |
| -103 | 113472.84 | 332532.13 |
| -104 | 113474.83 | 332528.88 |
| | | |
| Fläche | B = 23 m² | |
| -105 | 113477.38 | 332530.14 |
| -106 | 113482.24 | 332532.84 |
| -107 | 113479.89 | 332536.03 |
| -108 | 113474.97 | 332533.79 |
| | | |
| Fläche | C = 26 m² | |
| -109 | 113508.23 | 332549.35 |
| -110 | 113512.03 | 332550.31 |
| -111 | 113512.53 | 332554.91 |
| -112 | 113512.65 | 332551.72 |
| -113 | 113507.12 | 332550.42 |
| -114 | 113504.86 | 332552.77 |
| | | |
| Fläche | D = 116 m² | |
| -115 | 113479.10 | 332528.01 |
| -116 | 113484.54 | 332530.82 |
| -117 | 113491.39 | 332524.20 |
| -118 | 113492.33 | 332520.51 |
| -119 | 113489.77 | 332515.88 |
| -120 | 113488.00 | 332515.61 |
| -121 | 113486.18 | 332515.78 |
| -122 | 113484.79 | 332516.82 |