



Amt der NÖ Landesregierung

Abteilung Vermessung

Verm. Bez.: Wiener Neustadt

K.G.: Trattenbach

Nr.: 23147

Ger. Bez.: Gloggnitz

M.Bl.: 7228-62/2,-62/4,-63/1,63/3

Plan

Naturdenkmal

"Moorwiese"

Bezirkshauptmannschaft
Neunkirchen

Hierauf bezieht sich der
Bescheid 9-N-205/6-2001

Für den Bezirkshauptmann:

GZ: BD5-V-10557

ABT. VERMESSUNG

St. Pölten, am 20. Dezember 2001

Bearbeiter: Finkes, Kirschbaum



Dipl. Ing. Steiner



Amt der NÖ Landesregierung

3109 St. Pölten, Landhausplatz 1

Abt. Vermessung

LAGEPLAN M = 1:1000

Kat. Gem.: Trattenbach 23147

Mbl. Nr.: 7228-62/4, 63/3

GZ. BD5-V-10557

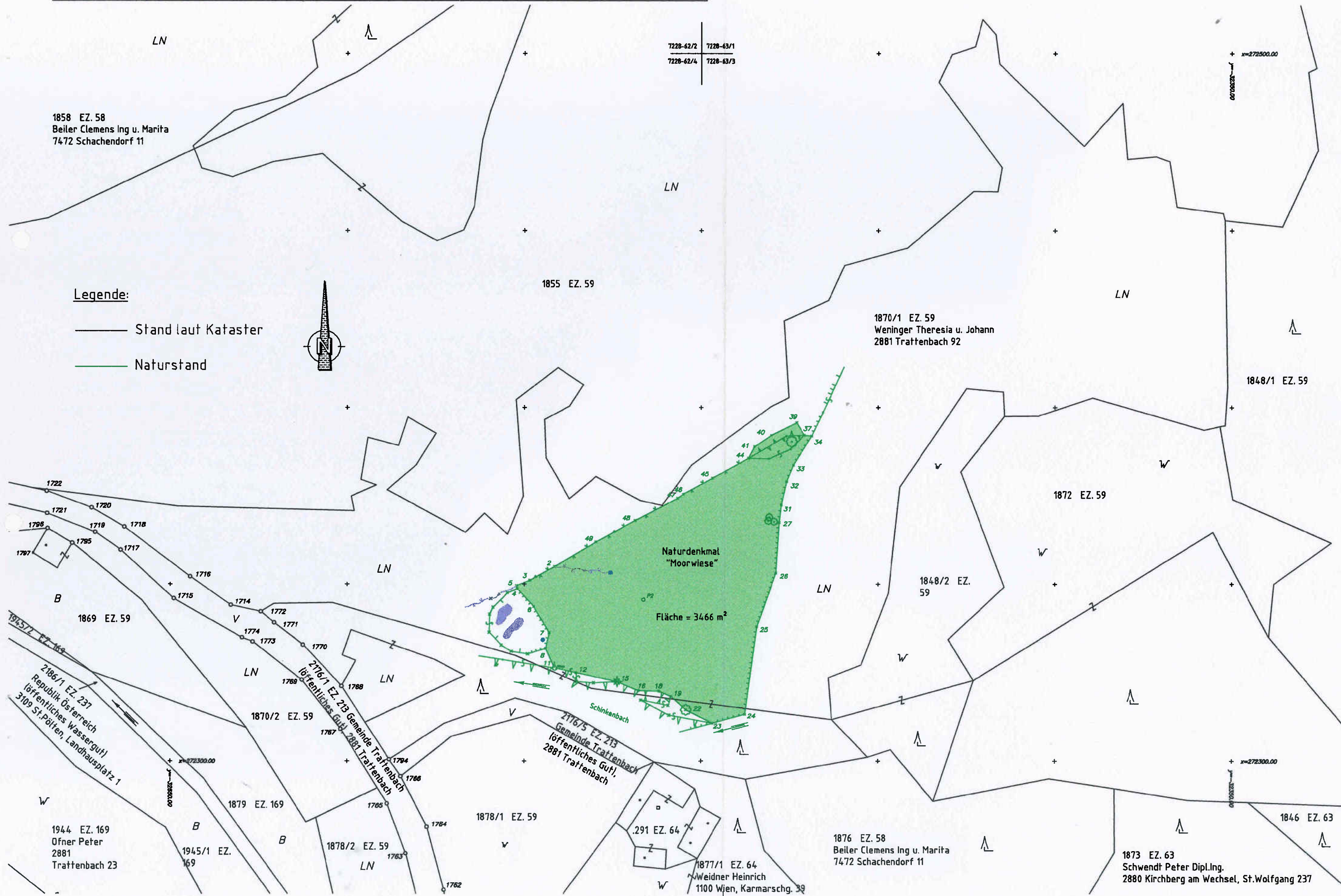

Legende:

— Stand laut Kataster

— Naturstand



7228-62/2 7228-63/1
7228-62/4 7228-63/3

x=272500.00
y=320000.00

x=272300.00
y=320000.00

1858 EZ. 58
Beiler Clemens Ing u. Marita
7472 Schachendorf 11

1855 EZ. 59

1870/1 EZ. 59
Weninger Theresia u. Johann
2881 Trattenbach 92

1848/1 EZ. 59

1872 EZ. 59

1848/2 EZ. 59

1869 EZ. 59

1870/2 EZ. 59

1878/1 EZ. 59

1876 EZ. 58
Beiler Clemens Ing u. Marita
7472 Schachendorf 11

1846 EZ. 63

1944 EZ. 169
Ofner Peter
2881 Trattenbach 23

1945/1 EZ. 169

1878/2 EZ. 59

1877/1 EZ. 64
Weidner Heinrich
1100 Wien, Karmarschg. 39

1873 EZ. 63
Schwendt Peter Dipl.Ing.
2880 Kirchberg am Wechsel, St.Wolfgang 237

2186/1 EZ. 237
Republik Österreich
öffentliches Wassergut
3109 St. Pölten, Landhausplatz 1

2176/1 EZ. 213
Gemeinde Trattenbach
öffentliches Gut,
2881 Trattenbach

2176/5 EZ. 213
Gemeinde Trattenbach
öffentliches Gut,
2881 Trattenbach

.291 EZ. 64

Schinkenbach

W

LN

LN

LN

LN

LN

LN

LN

LN

LN

LN

LN

LN

LN

LN

LN

LN

LN

LN

LN

LN

LN

LN

LN

LN

LN

LN

LN

LN

LN

LN

W

W

W

W

W

W

W

W

W

W

W

W

W

W

W

W

W

W

W

W

W

W

W

W

W

W

W

W

W

W

W

W

W

W

W

W

W

W

W

W

W

W

W

W

W

W

W

W

W

W

W

W

W

W

W

W

W

W

W

W

W

W

W

W

W

W

W

W

W

W

W

W

W

W

W

W

W

W

W

W

W

W

W

W

W

W

W

W

W

W

W

W

W

W

W

W

W

W

W

W

W

W

W

W

W

W

W

W

W

W

W

W

W

W

W

W

W

W

W

W

W

W

W

W

W

W

W

W

W

W

W

W

W

W

W

W

W

W

W

W

W

W

W

W

W

W

W

W

W

W

W

W

W

W

W

W

W

W

W

W

W

W

W

W

W

W

W

W

W

W

W

W

W

W

W

W

W

W

W

W

W

W

W

W

W

W

W

W

W

W

W

W

W

W

W

W

W

W

W

W

W

W

W

W

W

W

W

W

W

W

W

W

W

W

W

W

W

W

W

W

W

W

W

W

W

W

W

W

W

W

W

W

W

W

W

W

W

W

W

W

W

W

W

W

W

W

W

W

W

W

W

W

W

W

W