

Nahdunkel:
Fuchsteich und seine Umgebung
up Kirschbach
Lageskizze

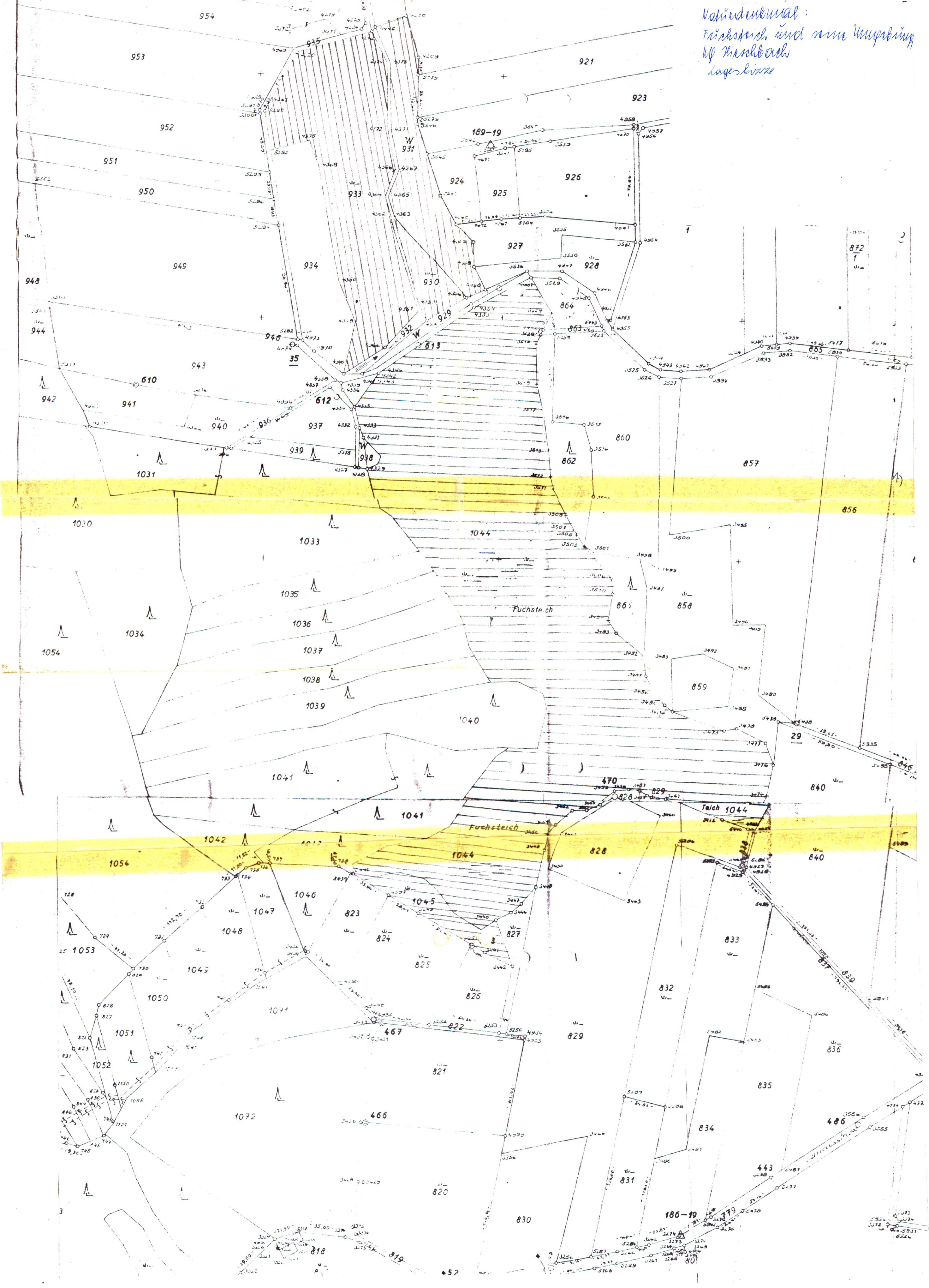

TECHNISCHER BERICHT
=====

1) Bauvorhaben

Regulierung des Ortsbaches in Stölzles, Gemeinde Hirschbach, zwischen Stölzlesteich und Kleiner Fuchsteich.

Der am Regulierungsende bachaufwärts gelegene Kleine Fuchsteich ist Teil eines Naturdenkmales. Nachfolgende Objekte sollen in diesem Bereich errichtet werden.

2) Objekte

2,1 Rohrdurchlaß beim Kleinen Fuchsteich.

Der bestehende Teichablauf (Betonrohre \emptyset 80) wird um fünf Schwerlastrohre \emptyset 80 verlängert, um eine Zufahrt auf die Parz. 914/2 zu erhalten.

2,2 Hochwasserentlastung - Kleiner Fuchsteich

Der Kleine Fuchsteich ist im HW-Fall als Retentionsbecken im Hauptschluß anzusehen. Da derzeit kein Notüberlauf besteht, wird im Bereich des Teichablaufes eine überströmbare HW-Entlastungsrampe mit einer Breite von 8 m errichtet. Die Rampe wird als Grobsteinschichtung im Unterbeton ausgeführt und mit Rasenziegel abgedeckt. Ein Teil des bestehenden Dammes wird höhenmäßig abgeglichen (Kote 106,30).

2,3 Der auf Parz. 914/2 von Dr.Edlinger geplante Fischteich, nunmehr im Eigentum der Gutsverwaltung Fischer-Ankern, wurde mit Bescheid der BH Gmünd, 9-W-80384/3, bereits genehmigt und wird im Einvernehmen mit der Flußbauverwaltung errichtet. Die Dammeinbindung des Fischteiches in den Damm des Kleinen Fuchsteiches wird so gestaltet, daß ein über die HW-Entlastung des Kleinen Fuchsteiches strömendes Hochwasser neben dem geplanten Fischteich abfließen kann.

Wien, im Oktober 1990

Amt der Niederösterreichischen Landesregierung
Abteilung B/S-A Wasserbau

[Handwritten signature]

A

Ortsgraben

in Stölzles, Regulierung 1990

Projekt

5.

Bundesministerium
für Land- und Forstwirtschaft

Hierauf bezieht sich der Erlaß

Zl. 44.033/30-IVB46/1990

Unterschrift: *HANTEN* HANTEN

Lageplan

M=1:500

Wien, im Juni 1990

Amt der Niederösterreichischen Landesregierung
Abteilung B/3-A Wasserbau

[Handwritten Signature]
wirkl. Holrat

[Handwritten Signature]
Oberbaurat

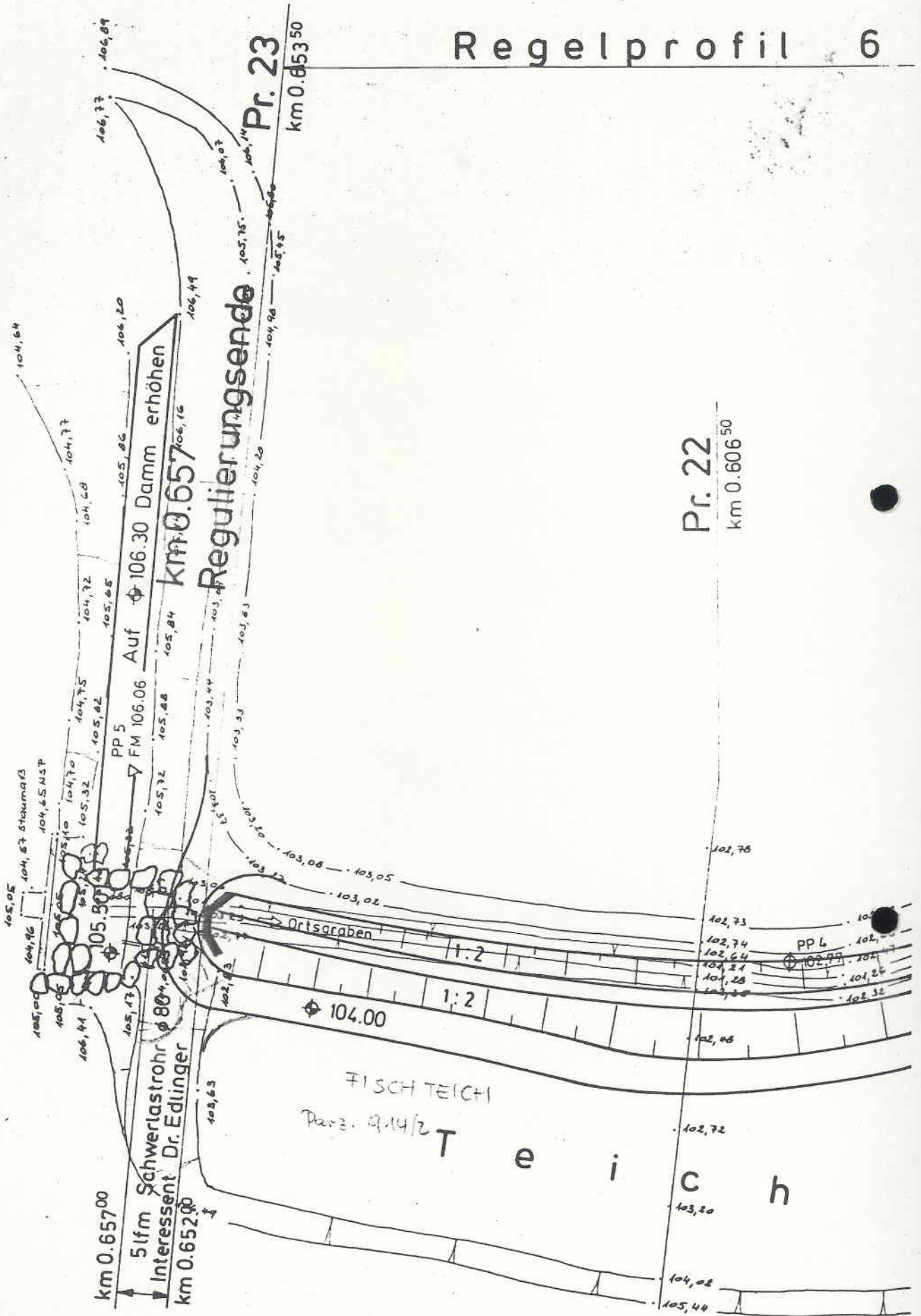

A

Ortsgraben

in Stölzles, Regulierung 1990

Projekt

9.

Detailplan HW-Entlastung
Kleiner Fuchsteich
M = 1:100

Wien, im Juni 1990

Amt der Niederösterreichischen Landesregierung
Abteilung B/3-A Wasserbau

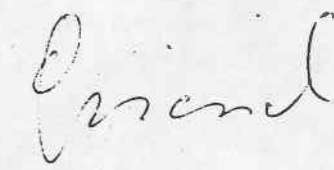

wirkl. Honorat

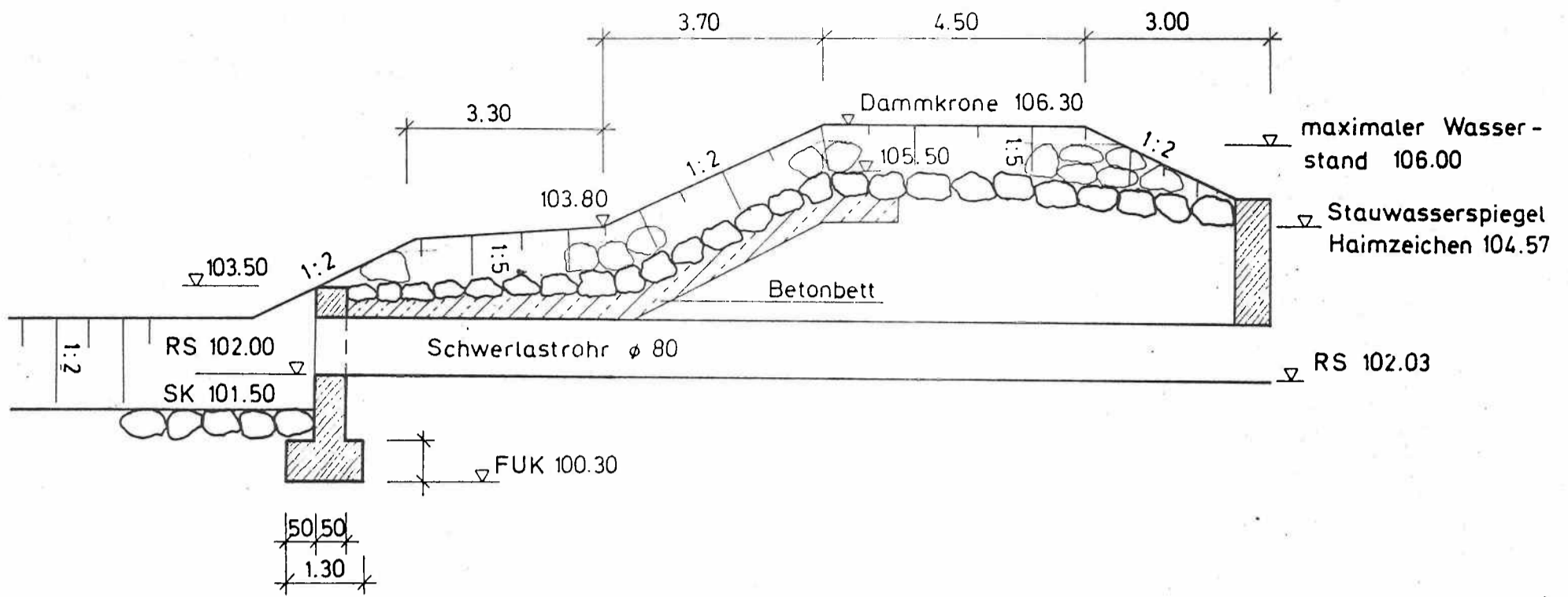

Oberbaurat

Längsschnitt 1:100/100

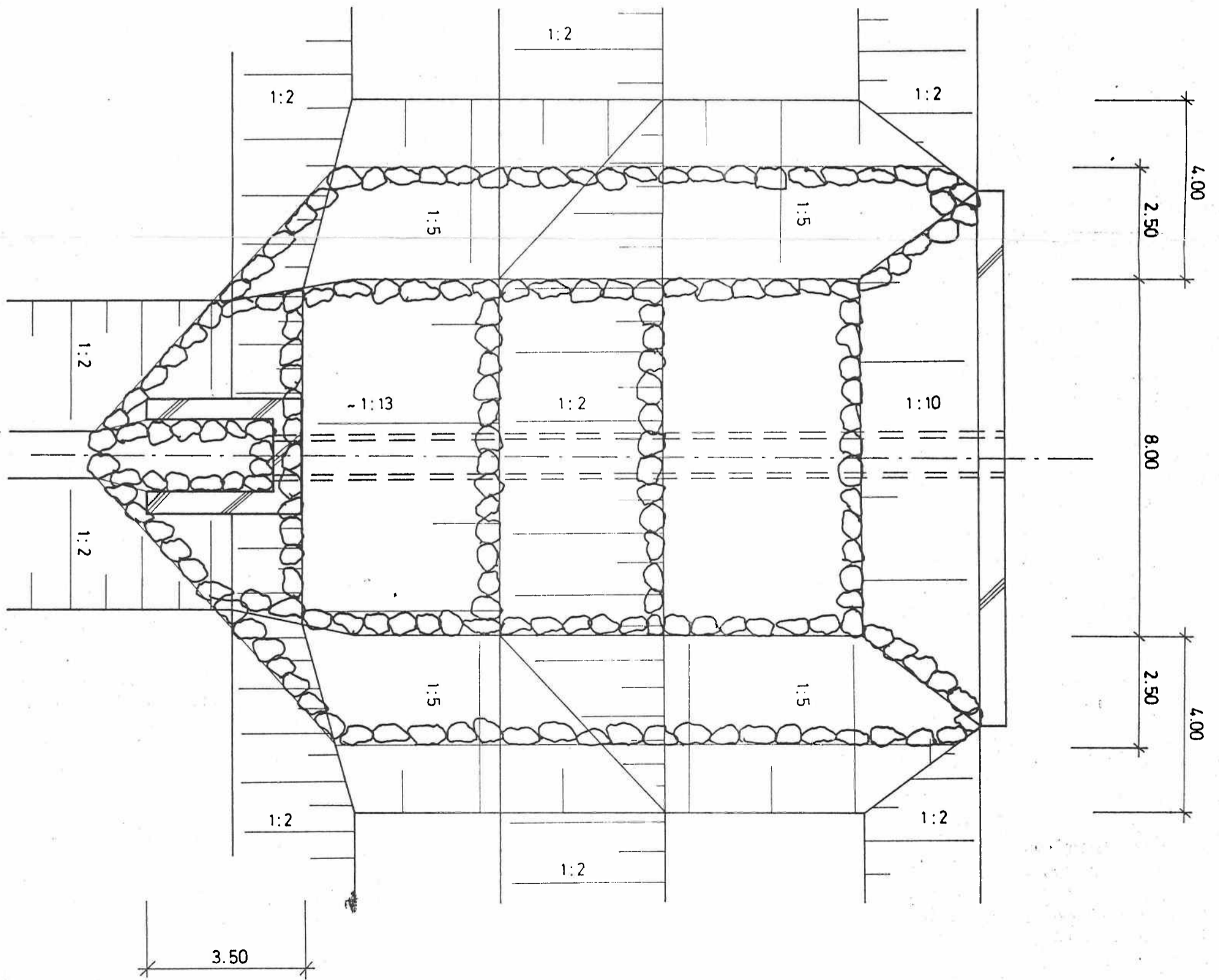

Draufsicht 1:100

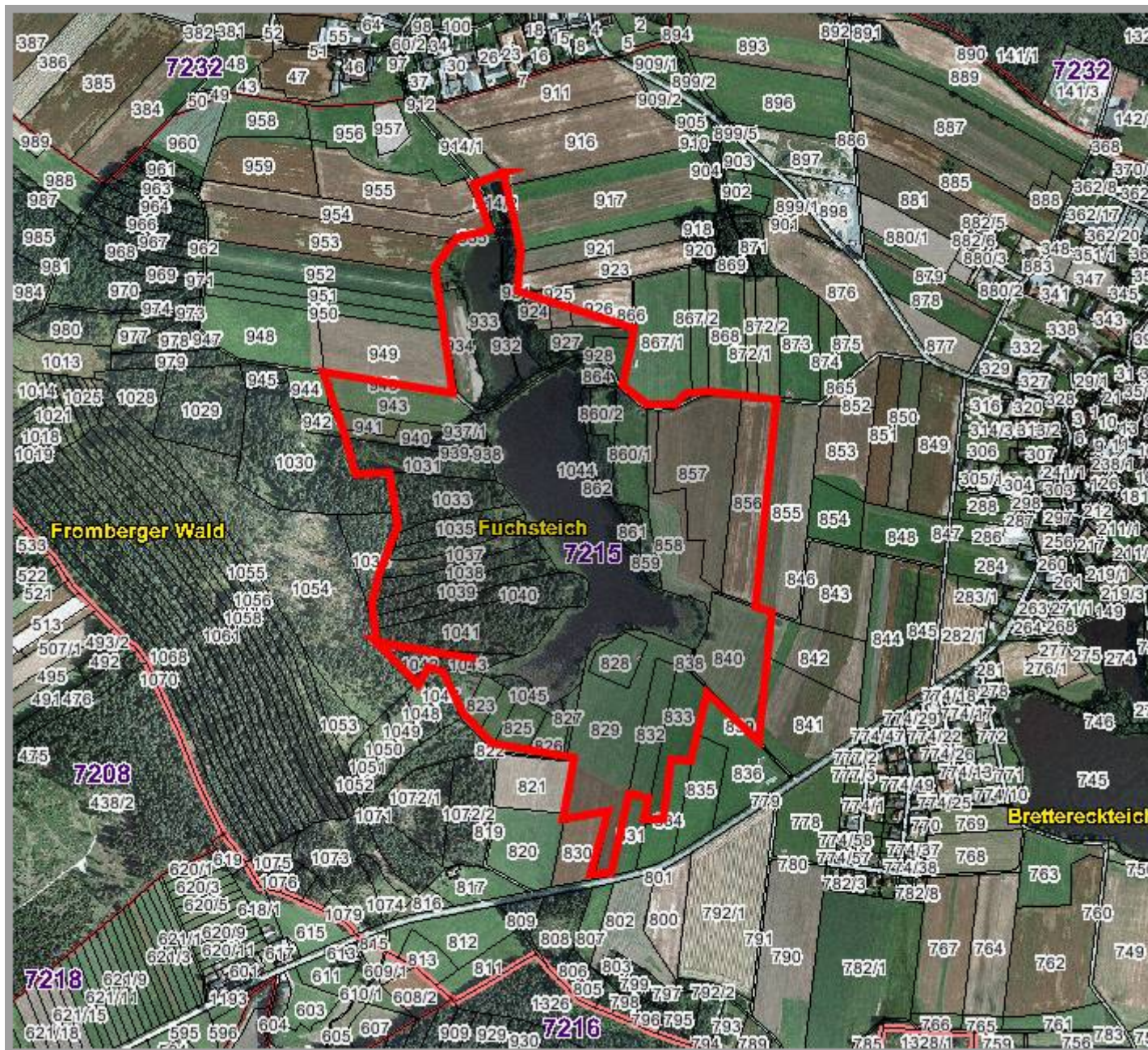



Fuchsteich

Legende:

- DKM Grundstück
- Grenzen (Katastralgemeinde)
- Niederösterreich
- Bezirke
- Gemeinde
- Katastralgemeinde
- Katastralgemeinde Nummern

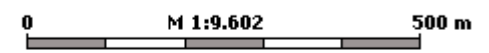

Quellen:
Amt der NÖ Landesregierung, BEV

Erstellt am: 16.08.2010
Bearbeiter:
Abteilung:
Verwendungszweck:
Qualität: 96dpi
Vervielfältigung nur mit Genehmigung des Urhebers