

Amt der NÖ Landesregierung  
 3109 St. Pölten, Landhausplatz 1  
 Abt. Vermessung

LAGEPLAN M = 1:1000  
 Kat. Gem.: Herrschaftsgründe 19 310  
 Mbl. Nr.: 0128-28  
 GZ. BD5-V-103339

Naturdenkmal Moor am Gscheid

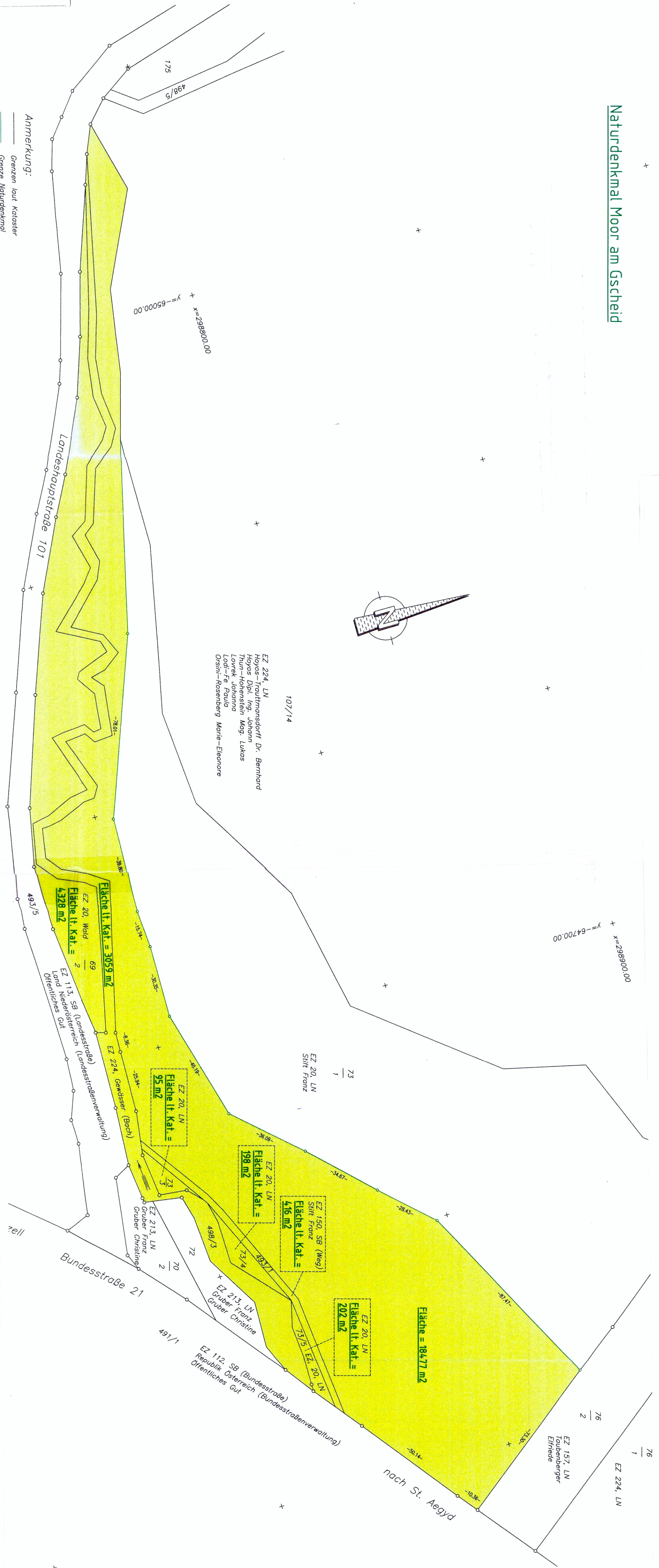

Anmerkung:  
 — Grenzen laut Kataster  
 — Grenze Naturdenkmal



Amt der NÖ Landesregierung

3109 St. Pölten, Landhausplatz 1

Abt. Vermessung

LAGEPLAN M = 1:1000

Kat. Gem.: Herrschaftsgründe 19 310

Mbl. Nr.: 0128-28

GZ.BD5-V-10339-1

107/14

## Naturdenkmal Moor am Gscheid

EZ 224, LN  
Hoyos-Trauttmansdorff Dr. Bernhard  
Hoyos Dipl. Ing. Johann  
Thun-Hohenstein Mag. Lukas  
Lovrek Johanna  
Lodi-Fe Paula  
Orsini-Rosenberg Marie-Eleonore

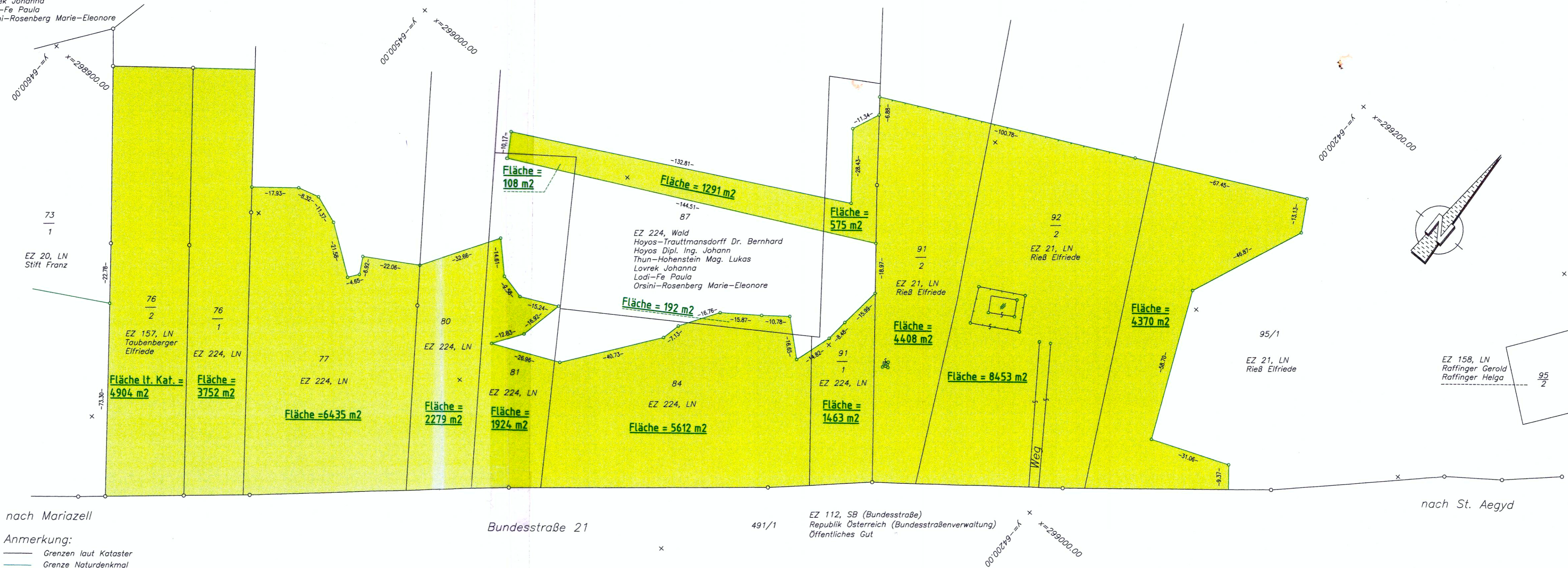

nach Mariazell

Anmerkung:

- Grenzen laut Kataster
- Grenze Naturdenkmal

Bundesstraße 21

491/1

EZ 112, SB (Bundesstraße)  
Republik Österreich (Bundesstraßenverwaltung)  
Öffentliches Gut

nach St. Aegy