

Bl. 190

Bezirkshauptmannschaft Zwettl
Kennz. 9-N-8136/28

Angezeigt gemäß § 5 Abs. 1 Z. 1 des NÖ Naturschutzgesetzes,
LGB1. 5500.

Zwettl, am 7. Juli 1993
Für den Bezirkshauptmann
Dr. Haselsteiner

Für die Richtigkeit
der Ausfertigung
[Signature]

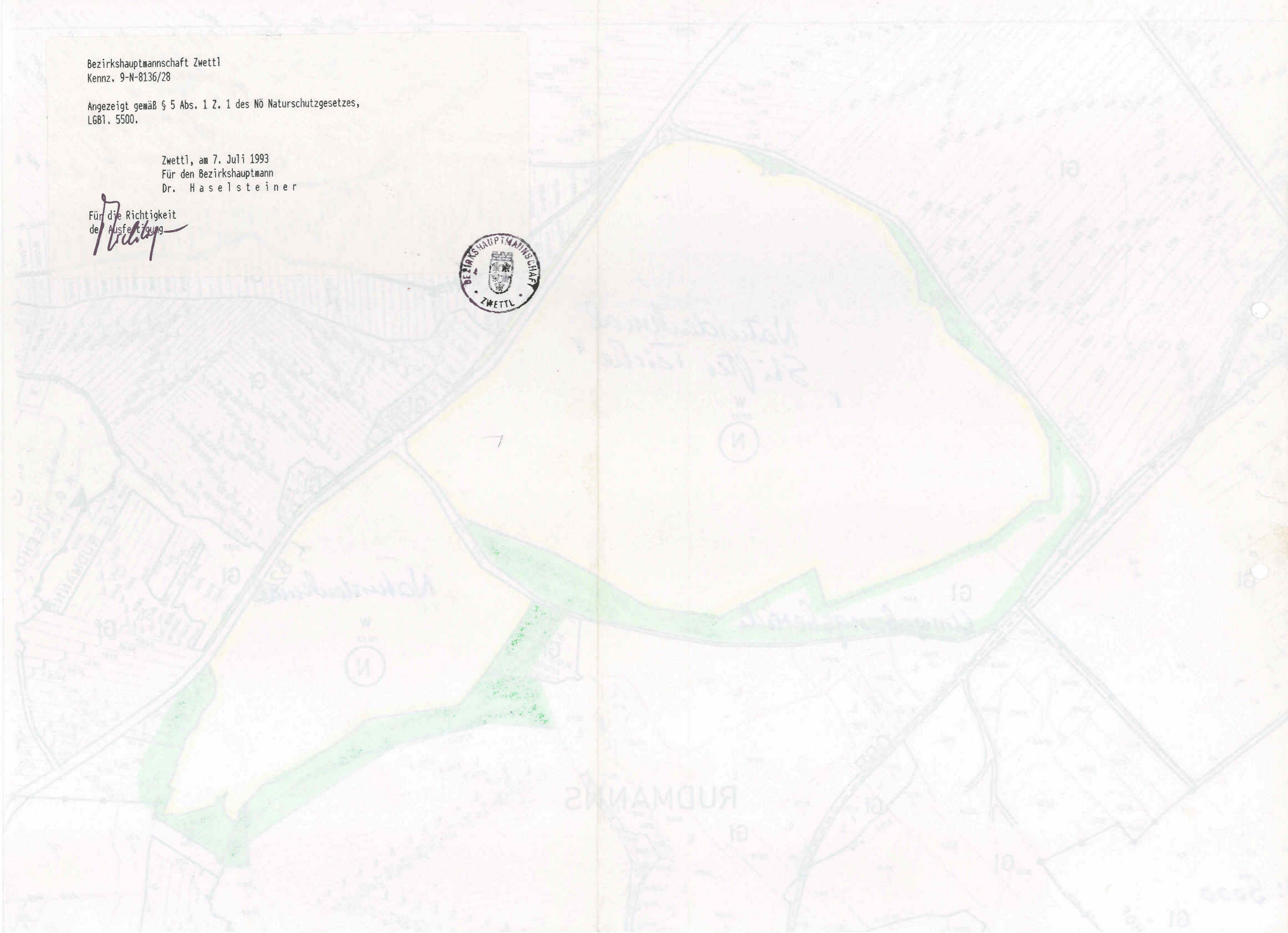
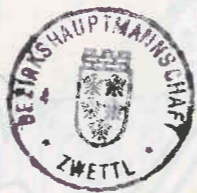

Angabe der Nordrichtung:



Auszug aus der KATASTRALMAPPE

Katastralgemeinde: Rudmanns 24371
Gerichtsbezirk: 6739-54/2 ↙
Mappenblatt Nr.: Zweill
Maßstab: 1: 1000 Stand: 31.5.94

GZ-A: 213/94
Vhw: 6/94

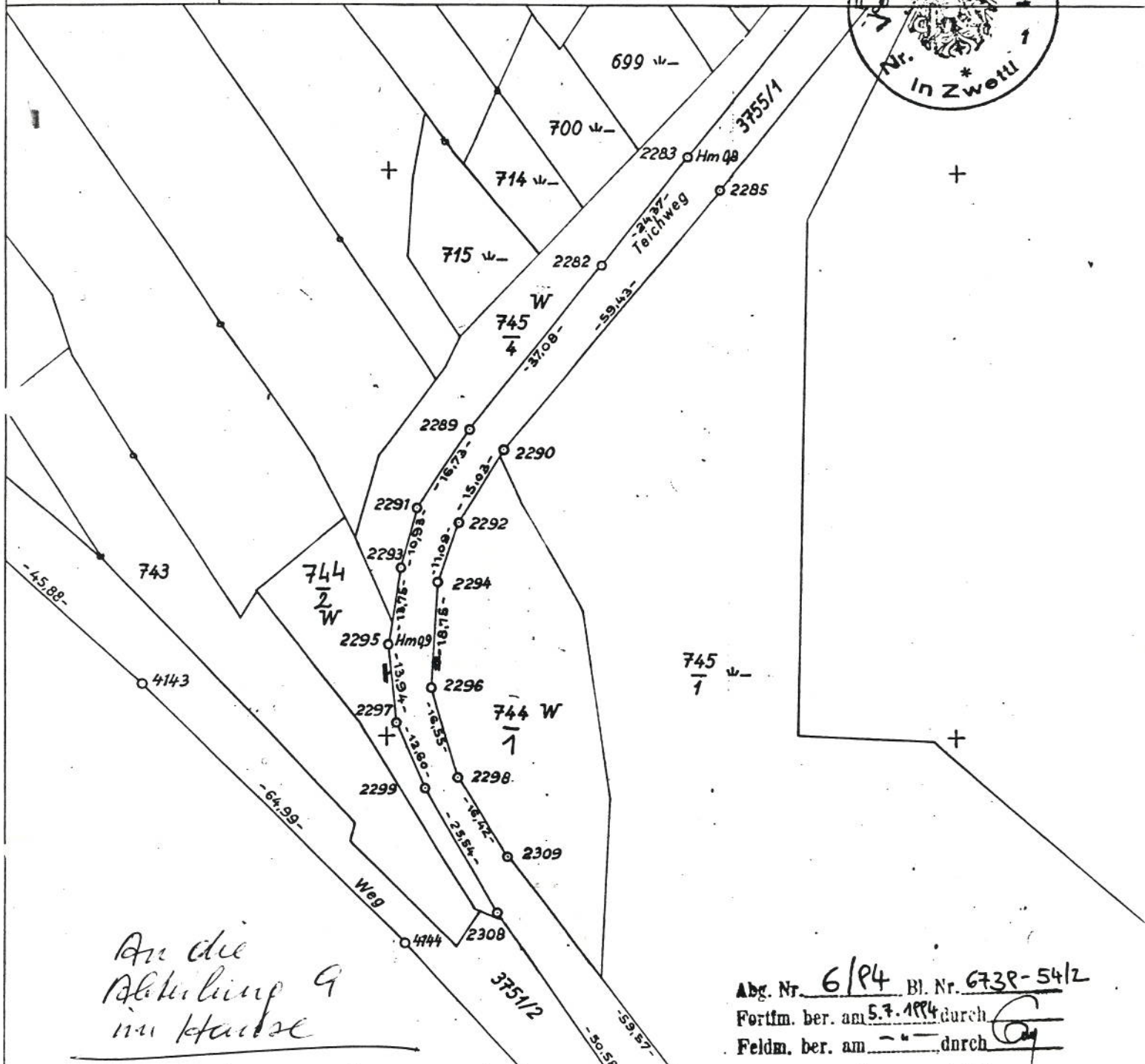

An die Abteilung 9 im Hause

Abg. Nr. 6/94 Bl. Nr. 6739-54/2
Fortfm. ber. am 5.7.1994 durch G
Feldm. ber. am " " durch G

Erhebung beim Vermessungsamt Zweill:
Anblickliche Beseitigung von Sprungklammern
Fläche 744/1 1675 m²
744/2 634 m²

Dies Grundstück 744/1, KG Rudmanns, ist nunmehr Bestandteil des Naturdenkmals
Dies Grundstück 744/2, KG Rudmanns, fällt außerhalb des Naturdenkmals und ist zugelassen 11/12/94

