

ANNODEN
 Kle Miesenbach

BW

WB

Parzellen 48/4 u. 48/5

Gf

GEMEINSCHAFT
 MIESENBACH,
 Ortsteil Scheuchenstein

M. 1:5000

In Anseht

NORD ↑

Auf der Wand

GI

Lehenwiese

Hochleuthen

ANMOORIGE WIESE
KG Miesenbach

Scheuchenstein

94





Dipl.-Ing. Herbert GAILINGER
~~Dipl.-Ing. Anna Maria GAILINGER~~
 Ing. Konsulenten für Vermessungswesen
 2700 WIENER NEUSTADT, Hauptplatz 20
 Telefon 0 26 22 / 26 19

Mappen- gleichstück

Bundesland: **Niederösterreich**
 Gerichtsbezirk: **Wr. Neustadt**
 Katastralgemeinde: **Miesenbach**
 Kat.-Gem.-Nr.: **23 4 48**
 Mappenblatt-Nr.: **12**
 Mappenmaßstab: **1 : 2880**

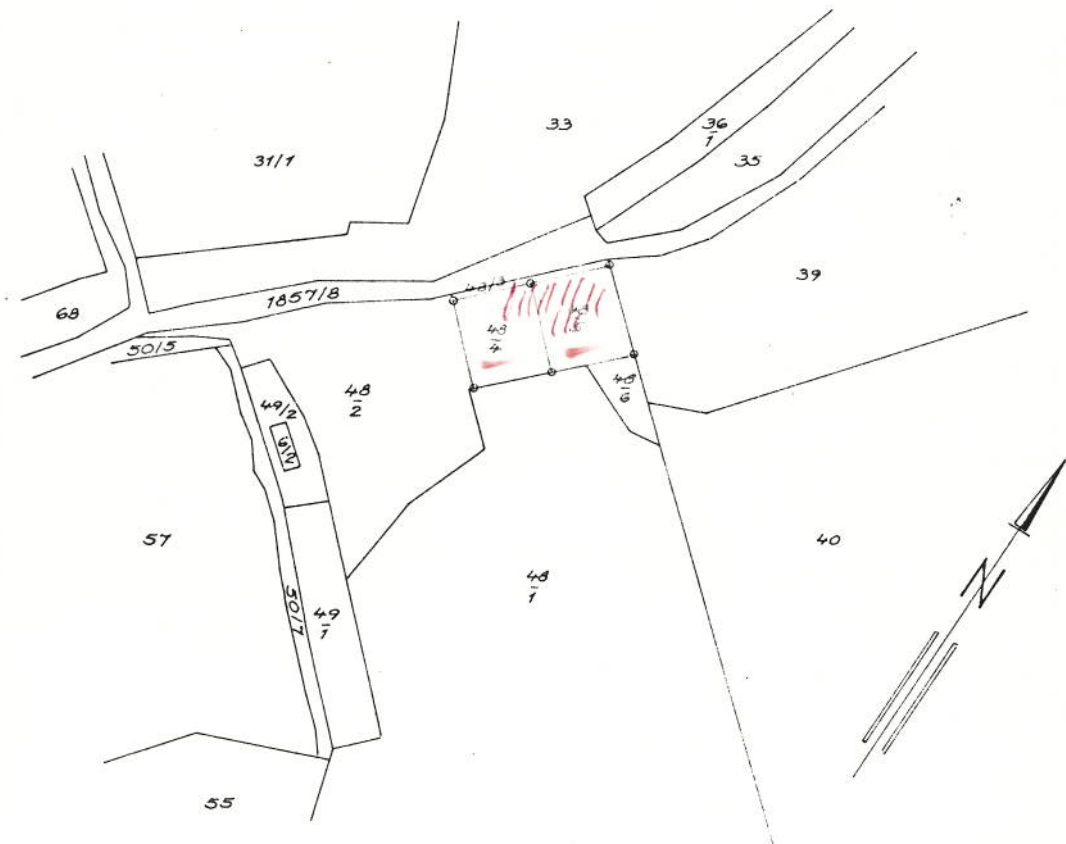

Planinhalt und Naturstand
 stimmen überein.
 Wr. Neustadt, am 24.6.1983



H. Gailinger

Auf Grund der vom Bundesministerium für Handel und
 Wiederaufbau am 25. September 1962 erteilten Befugnis,
 Zl. 33.675-Präs. III/62, wurde die Vermessung zur Verfä-
 ssung dieses Planes von mir vorgenommen

und am 11. 6. 1980 abgeschlossen

GZ. 4878/80

Wiener Neustadt, am 7. 7. 1980

H. Gailinger

